N E O L I T H I Q U E

catalogue des réalisations

Ce catalogue présente un ensemble de reproductions d'outils néolithiques réalisé entre 1999 et 2006.

Ces pièces uniques sont le fruit de nombreuses heures de recherches en extérieur pour acquérir les matières premières nécessaires à la fabrication des pièces, et de très nombreuses heures de travail, façonnage, retouche et essais.

Pour la réalisation des emmanchements, diverses essences ont été utilisées. Les critères de choix ont porté sur le respect des matériaux employés au néolithique sur des sites européens connus pour avoir livré des éléments en excellent état de conservation (Les Baigneurs à Charavines, Chalain, Obermeilein...)

Les liens et cordelettes ont été fabriqués à l'aide de fibres végétales tressées ou non, de lanières obtenues à partir de peaux d'animaux, ainsi que de tendons.

Les pièces intermédiaires sont obtenues à partir de gaines en bois de cerf et d'éléments osseux .

Une colle de nature végétale a été employée le plus souvent : brai de bouleau, goudron végétal et plus rarement adhésifs à base de peaux

Les industries lithiques utilisées dans le cadre de la réalisation de ces pièces proviennent, en majorité, de collections privées réalisées il y a plus de 30 ans dans la région du nord sahara occidental.

Ces outils sont parfaitement adaptées à la muséologie ou en tant que supports didactiques. Quelques pièces présentées dans ce catalogue ont été ponctuellement utilisées lors de démonstrations, d'expositions et d'expérimentations archéologiques.

HACHES

1015

La Hache 1015 présente un manche droit en noisetier. La tête reçoit une gaine en bois de cerf, ligaturée à l'aide de lanières de cuir, dans laquelle est inserrée une lame polie. Elle appartient au type 1b (Gross-Klee et Schlibler 1995)

1015

1028

1028

1027

1027

1022

1022

1023

1023

La Hache 1023 est constituée d'un manche droit où une mortaise reçoit une hache taillée en silex urgonien qui est ligaturée avec une cordelette en fibres végétales, encollée avec un goudron végétal. (type 1a) (Gross-Klee et Schlibler 1995)

1023

1029

La hache 1029 est constituée d'un manche droit où une mortaise reçoit une hache taillée en calcédoine qui est ligaturée avec une cordelette en fibres végétales, elles mêmes encollées avec une préparation à base de goudron et de résine. (type 1a) (Gross-Klee et Schlibler 1995)

1029

1030

COUTEAUX

3012

Couteau de type “Charavines”, grande lame de silex Turonien, à retouche bifaciale couvrante. La poignée est réalisée avec des cordelettes couvertes de lambeaux de cuir colés au goudron végétal

3015

3018

3019

3019 - 3020

SAGAIES

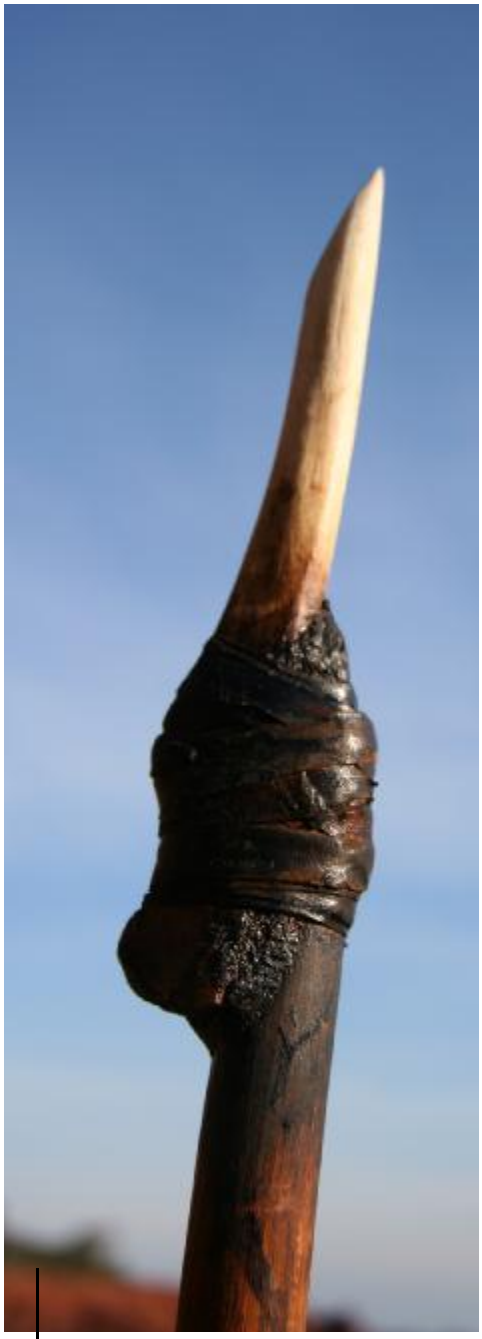

4022

4022

4025

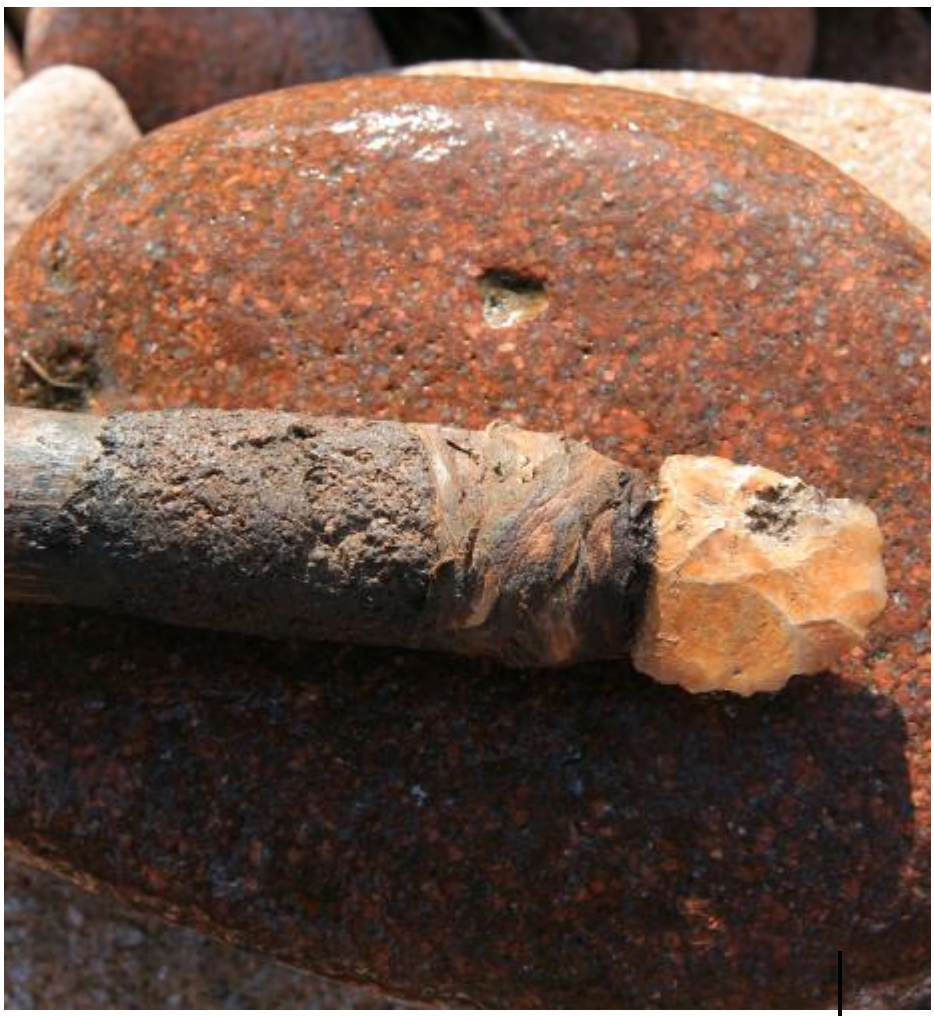

4025

4028

4028

HERMINETTES

2028

2028

2028

2011

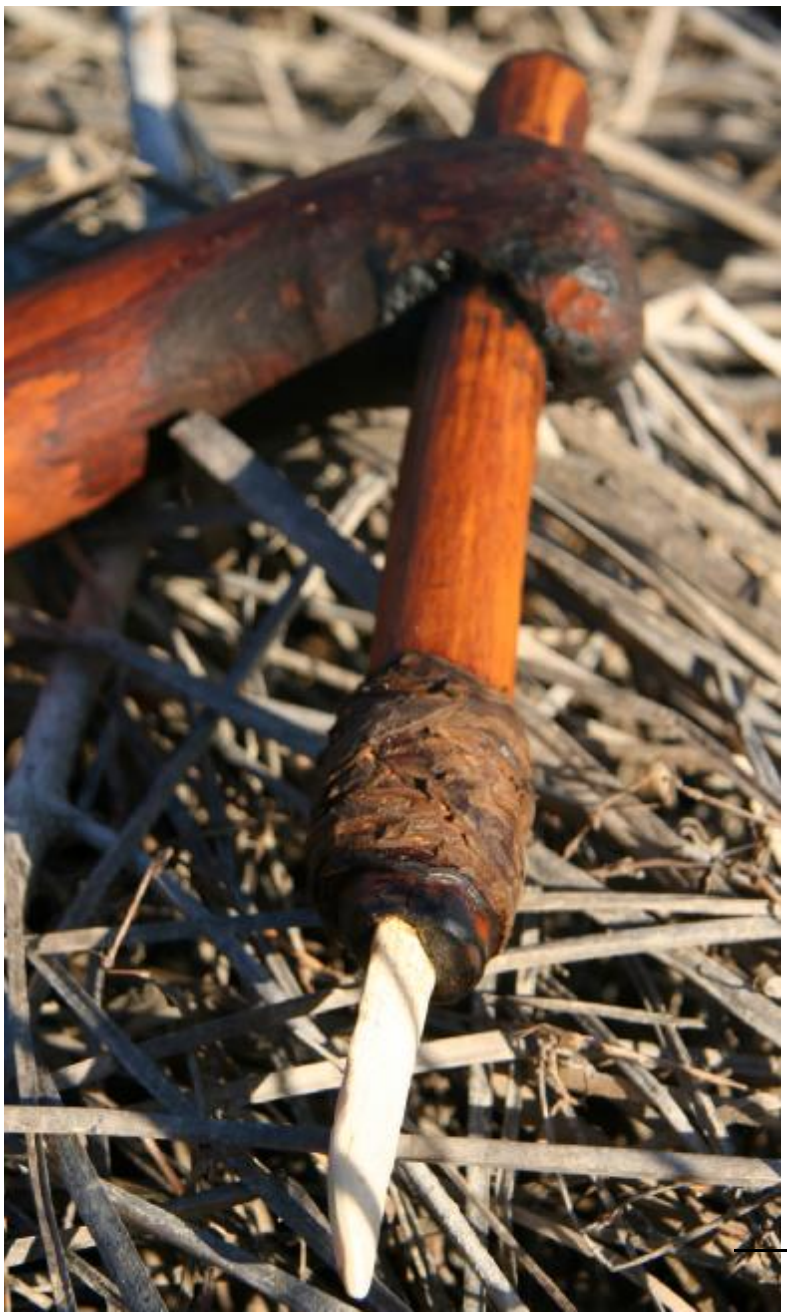

2011

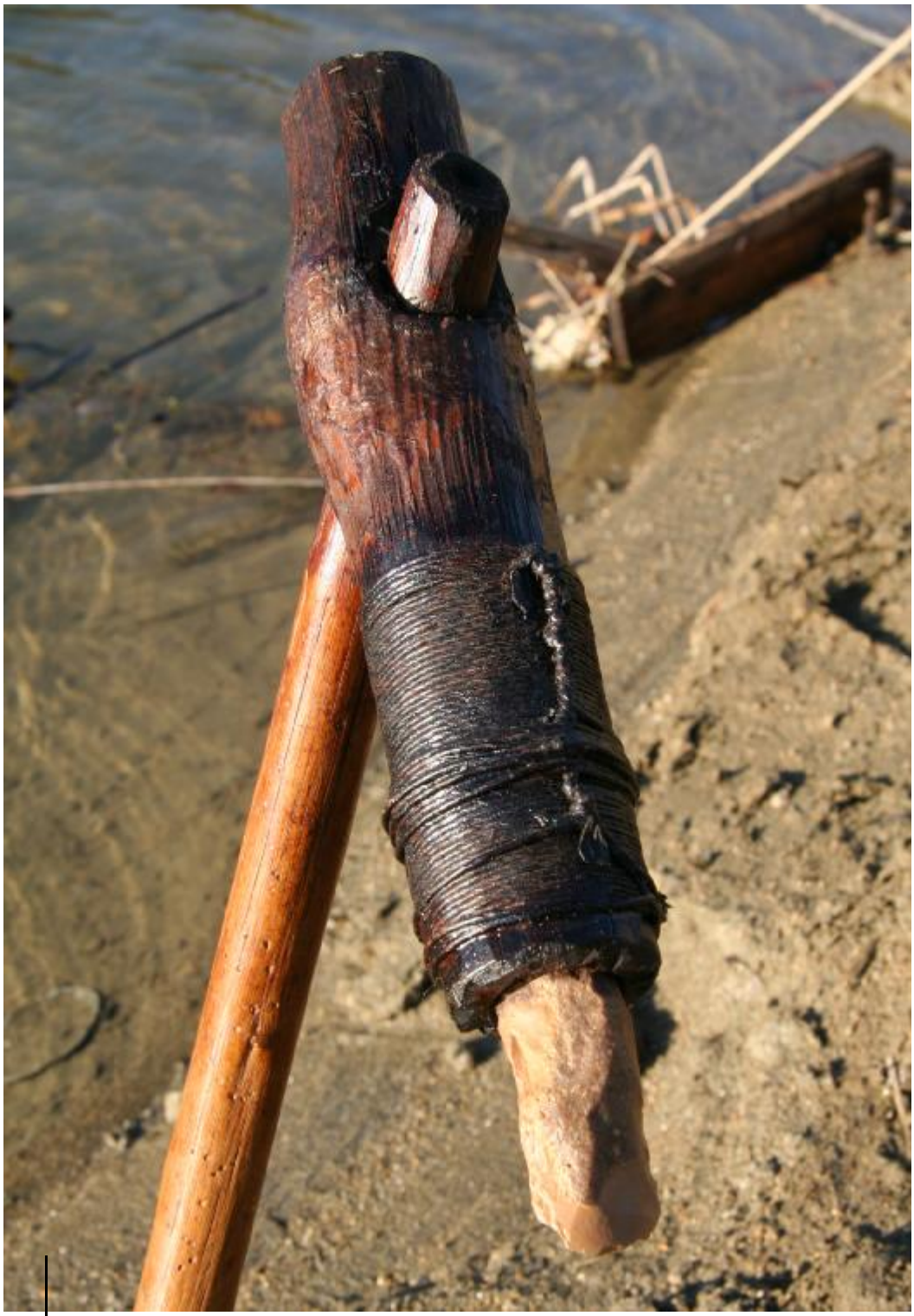

2015

2010

2010

L'herminette 2010 est constituée d'un manche coudé présentant un plan d'applique où est posée et ligaturée la lame à l'aide de lanières de cuir et de cordelettes végétales encollées avec une préparation à base de résine. Elle appartient au type 5 de Gross-Klee et Schlibler, 1995

2010

OUTILS AGRAIRES

6008

6010

6010

6015

6017

contact

José Jourdan
Rés Elisabeth
2, rue Mont joli
06110 Le Cannet
tel : 04 93 46 18 35

Laurent Del Fabbro
1, rue du Château
06370 Mouans-Sartoux
tel : 06 17 87 76 78

infos@archeoprovence.com